BATISTA property

Villa | Alvor

6 chambre(s)

Ref: V432

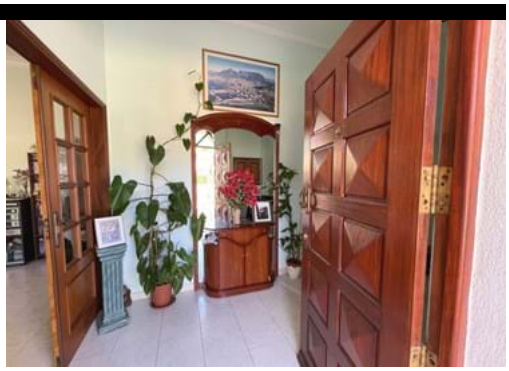

1 600 000 €

Spacieuse Villa de 4 + 2 Chambres Situé à Alvor

Villa traditionnelle de 6 chambres sur un terrain de 920m2 à Montes de Alvor.
La villa comprend, au rez-de-chaussée, un hall d'entrée, un salon/salle à manger avec cheminée double face, une cuisine équipée avec cellier et buanderie et accès à un patio arrière où se trouve un barbecue idéal pour profiter d'une zone de repas en plein air, deux salles de bains familiales et quatre chambres, dont une avec salle de bains ensuite.
Au premier étage, vous trouverez deux autres chambres qui partagent une salle de bains avec douche et une grande terrasse avec vue sur les montagnes de Monchique.
Le garage double peut accueillir deux voitures et offre un grand espace de rangement.
Cette propriété offre une combinaison parfaite de confort et de fonctionnalité pour ceux qui cherchent à vivre en Algarve. Les plages ne sont qu'à 5/10 minutes en voiture.
La villa bénéficie également de panneaux solaires, de panneaux photovoltaïques et d'une pompe à eau pour l'arrosage du jardin.

DÉTAILS

Terrain: 920m2; Surface de Construction: 350m2; Chambres(s): 6; Salle de Bains: 4; Garage; Construction: 1997;

Rua José Ventura Neto Cabrita R/C Lote 1 Loja B 8600-774 Lagos

+ 351 282 043 679 [1] | www.batistaproperty.com

[1] (Call to national landline network)