BATISTA property

Villa | Cerro das Mós

4 chambre(s)

Ref: V412

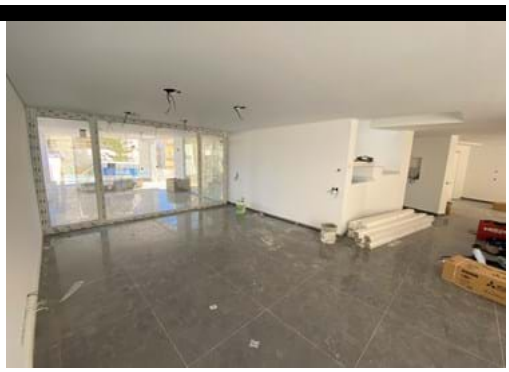

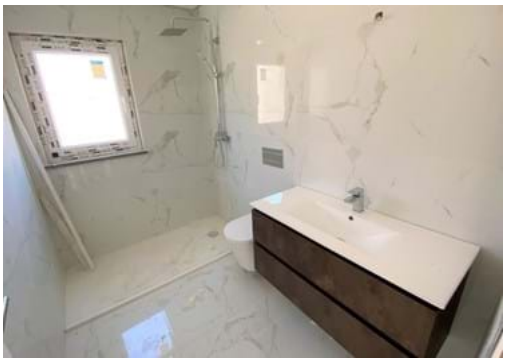

1 900 000 €

Villa de 4 Chambres en Construction Situé à Distance de Marche du Centre-Ville

Cette spacieuse villa de 4 chambres est située dans un quartier calme et résidentiel, à quelques pas du centre-ville, de la marina, des magasins, des restaurants, des supermarchés et d'autres commodités.
Le rez-de-chaussée comprend une cuisine américaine entièrement équipée, un spacieux et lumineux salon / salle à manger, un espace buanderie et une salle de bains avec douche. La cuisine et le salon disposent tous deux de fenêtres coulissantes qui s'ouvrent sur l'une des terrasses et la piscine. Une autre terrasse se trouve également à l'avant de la propriété.
Le premier étage dispose de 4 chambres doubles, dont deux avec salle de bains ensuite et les deux autres partagent une salle de bain familiale de bonne taille. Toutes les chambres ont des armoires encastrées et accès à des balcons.
Au sous-sol, vous trouverez un garage, de nombreux espaces de rangement, des toilettes et deux autres pièces de bonne taille pouvant être utilisées à diverses fins, telles qu'une salle de cinéma, une salle de jeux, une salle de sport, etc.
La propriété bénéficie également du chauffage au sol, climatisation réversible dans toutes les pièces et d'un toit terrasse offrant de belles vue sur la ville et la mer.
Cette villa est parfaite comme résidence permanente ou comme maison de vacances.

DÉTAILS

Rua José Ventura Neto Cabrita R/C Lote 1 Loja B 8600-774 Lagos

+ 351 282 043 679 [1] | www.batistaproperty.com

[1] (Appel vers le réseau fixe national)

Terrain: 554m2; Surface de Construction: 280m2; Chambres(s): 4; Salle de Bains: 3; Garage; Chauffage; Climatisation; Piscine;