BATISTA property

Apartment | Luz

2 chambre(s)

Ref: R183

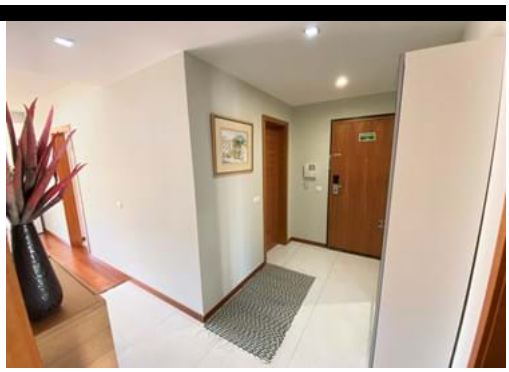

1 300 €

Appartement Dolce Vita Situé Dans le Resort Baia da Luz Jusqu'à 4 Personnes

Situé dans une position privilégiée dans le Resort Baia da Luz, à quelques mètres de la plage, du centre-ville, des bars et des restaurants, cet appartement pour 4 personnes au dernier étage est le lieu idéal pour profiter de vos vacances.
L'appartement offre un salon/salle à manger spacieux qui donne sur un balcon orienté sud-est avec un espace repas et une cuisine moderne entièrement équipée avec des appareils intégrés et accès à la même terrasse.
La chambre double bénéficie d'une salle de bain ensuite avec baignoire, il y a une chambre avec deux lits individuels et une salle de bain familiale de bonne taille avec douche à l'italienne. Les deux chambres ont des placards encastrés.

L'appartement est équipé de la climatisation réversible, du WiFi et d'un large éventail de chaînes de télévision.
Les draps et les serviettes de bain sont fournis.
Une courte promenade vous mènera aux piscines communes, aux courts de tennis et au restaurant.
La plage est à seulement 5 minutes, ainsi que les magasins, les cafés et les restaurants sont tous facilement accessibles à pied.

Rua José Ventura Neto Cabrita R/C Lote 1 Loja B 8600-774 Lagos

+ 351 282 043 679 [1] | www.batistaproperty.com

[1] (Appel vers le réseau fixe national)

DÉTAILS

Chambres(s): 2; Salle de Bains: 2; Climatisation; Piscine;